



# **COLEGIO JAVIER**

## **PRIMARIA**

### **INSTRUCTIVO DE TRABAJO**

#### **(Padres de Familia)**

**REGRESO A CLASES PRESENCIALES**  
**Primer Trimestre**





*Estimados Padres de Familia:*

*Nos da mucho gusto volver a reencontrarnos y poder atender a los estudiantes en nuestras instalaciones de manera presencial*

*Como siempre, esperamos poder contar con su apoyo y en casa hacer docencia con sus hijos para que atiendan y cumplan con las medidas de bioseguridad en el Colegio para continuar nuestro proceso de enseñanza aprendizaje en un ambiente seguro para toda la comunidad educativa javeriana.*

*Cualquier inquietud no duden en consultar con Docentes, Tutores, Coordinadores, Departamento de Orientación o Autoridades del Colegio.*

*Gracias por la confianza depositada en la institución.*



Recomendamos tener presente las siguientes indicaciones:

**LEER EL PROTOCOLO DE RETORNO SEGURO A CLASES APROBADO POR EL MINISTERIO DE EDUCACIÓN Y EL MINISTERIO DE SALUD.**

3

✓ **ENTRADA AL COLEGIO**

**Puerta Principal, primera garita...5:30 a.m.**

**Puerta Interna, segunda garita...5:50 a.m.**

Se comienza a recibir los estudiantes **6:30 a.m.**

Recuerden que los estudiantes no pueden bajar del auto hasta la hora indicada.

- ✓ Todos los estudiantes deben portar un gafete del color que le corresponde a su nivel, con su nombre y grado. En la parte posterior, anotar los números de teléfonos de los padres o acudientes.

<p><b>Ana María</b></p> <p><b>Medina Pérez</b></p> <p><b>4° A</b></p>	<p><b>Teléfono Papá</b></p> <p><b>Teléfono Mamá</b></p>
---	---



- ✓ Tener **un letrero** con el nombre de su acudido (a) y el grado en un lugar **visible del auto** cuando lo va a llevar y recoger. De enviar otra persona a recogerlo, también debe cargar el letrero.
- ✓ Al entrar al área del Colegio, seguir el mapa de ruta según la sección de su acudido/a.
- ✓ **Traer puntualmente** su acudido a clases. Si **tiene alguna cita Médica**, es preferible **no enviarlo** a clases para evitar contagios.
- ✓ Respetar todas las normas establecidas por el Colegio.
- ✓ Recordar que, **por el momento no se debe entrar** al área de Primaria.
- ✓ Recoger puntualmente a su acudido a la hora de la salida. El Personal de Mantenimiento, limpiará las aulas una vez se retiren los estudiantes.
- ✓ Las **citas con las maestras** continúan en forma **virtual**.
- ✓ Cualquier consulta, estamos a la orden y pueden llamar al 303-1841, secretaría de Primaria.



## Inicio de clases escalonada

La Sección Primaria entrará de forma escalonada para evitar la aglomeración y organizar adecuadamente el ingreso en un horario de 7:00 a.m. a 1:20 p.m.

**Estaremos en modalidad Presencial**, manteniendo el uso de la Plataforma virtual, Google Classroom.

5

### Lunes 7 de marzo:

**Reunión virtual de PP.FF. y estudiantes a las 9:00 a.m con su Tutora** y demás docentes, con el objetivo de conocerse e informarse sobre diferentes aspectos propios del inicio de clases.

### Martes 8 de marzo:

Asistirán solamente al Colegio los estudiantes de **Primero y Cuarto** Grado.

### Miércoles 9 de marzo:

Asistirán **Primero, Segundo, Cuarto y Sexto** grado.

### Jueves 10 de marzo:

Asistirán al Colegio **Primero, Segundo, Tercero, Cuarto, Quinto y Sexto** Grado. (O sea todos los estudiantes.)

- ✓ Si viaja en su auto particular, recomendamos dejar a su acudido en la puerta que se le ha asignado para entrar según su grado. **Los PPF no bajarán del auto.**
- ✓ Por la **puerta principal de Primaria, (frente a la rotonda donde está la cruz)** entrarán los estudiantes de **1°, 5° y 6°**. Las maestras les guiarán hasta su salón de clases siguiendo los colores señalados en el piso.
- ✓ Por el **pasillo de la Virgen**, entrarán los estudiantes de **2°, 3° y 4°**. Las maestras les guiarán hasta su salón de clases siguiendo los



colores señalados en el piso.

- ✓ Llevar a mano su bolsa con los útiles escolares para que no demore al bajar del auto.
- ✓ Una vez en el Colegio, dirigirse directamente a su salón.
- ✓ Para los que asistieron en el Tercer Trimestre, usarán la misma logística.

## ✓ **RECREOS Y MERIENDA**

- ✓ Los estudiantes tendrán dos recreos: 8:30 y 11:05, cada uno de 20 minutos.
- ✓ Pueden **traer su merienda de casa**, agua en termo o embotellada. Pueden rellenarlas en las fuentes de agua.
- ✓ Merendarán dentro de los salones, acompañados de docentes y después salen al lugar que se les ha asignado.

## ✓ **SALIDA**

Serán guiados por sus docentes.

- ✓ De **1° a 3° grado** la salida será a las 1:20 por el mismo lugar donde entraron siguiendo el color asignado.
- ✓ DE **4° a 6° grado** la salida será por el mismo lugar por donde entraron siguiendo el color asignado, una vez desalojen los grados anteriores.
- ✓ Los que viajan en las rutas del Colegio, también serán guiados por sus docentes.



- ✓ Habrá personal de mantenimiento en la **segunda garita anunciando** a Secretaría de Primaria por radio que llegaron los padres del estudiante, de tal grado. Para esto **debe cargar el nombre de su hijo (a) en un lugar visible de su auto** para agilizar el proceso de la salida.
- ✓ Los estudiantes estarán formados esperando el aviso por el altavoz, para que vayan bajando en la medida que vengam a buscarlos, para evitar hlaglomeración en la salida.



## MEDIDAS PREVENTIVAS ES TAREA DE TODOS



Uso obligatorio de mascarilla

Lavado frecuente de manos

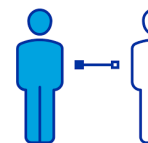

El distanciamiento físico



Si el niño tiene síntomas de COVID19 o refriado **NO enviarlo a clases.**

Presentar evidencia de resultado de hisopado negativo para incorporarse a clases presenciales.

El niño que esté incapacitado por enfermedad, puede trabajar en el Classroom que los docentes tendrán habilitado.

**De faltar a las normas de bioseguridad establecidas en el protocolo, se tomarán medidas disciplinarias.**

Consejo Directivo

Coordinación Académica General

Coordinación General y Académica de Primaria

Coordinadoras de Ciclo

